

Planta Térreo  
1:50

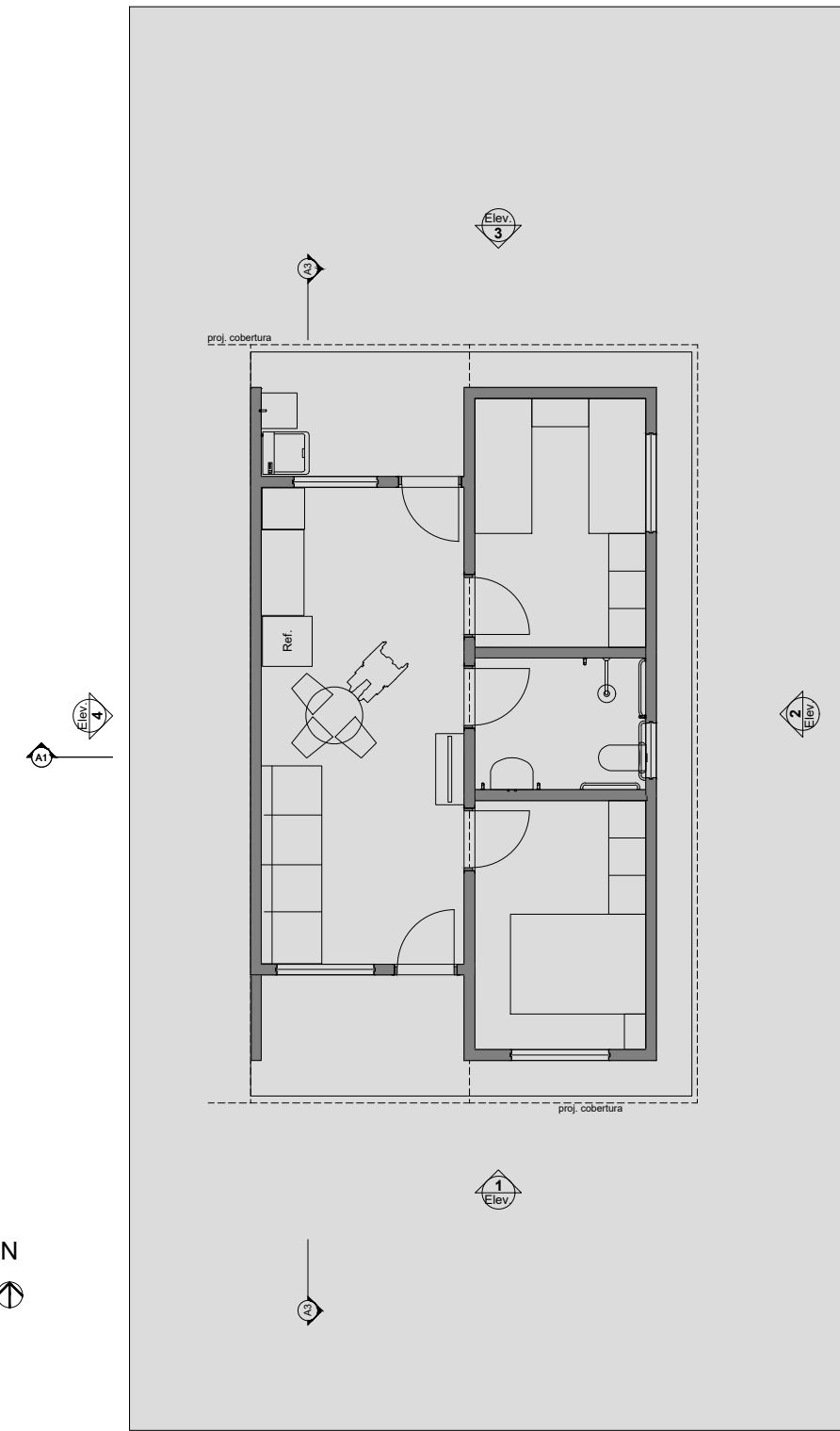

LAYOUT  
1:100

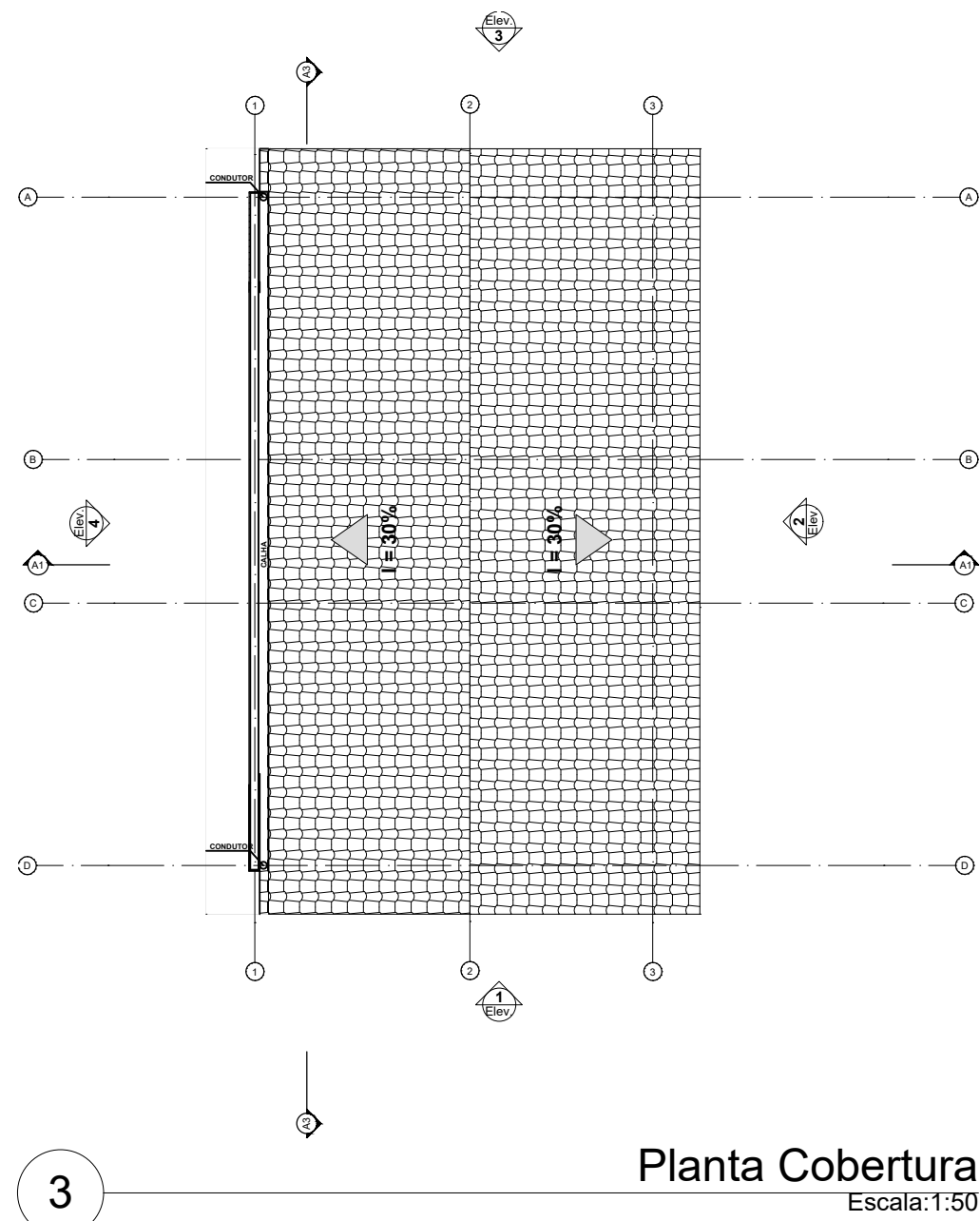

Planta Cobertura  
Escala:1:50

| Quadro de Areas |    |                 |                 |
|-----------------|----|-----------------|-----------------|
| Piso de Origem  |    | Cômodo          | Área Medida     |
| Nível 0,00      | 01 | ESTAR / COZINHA | 19,10           |
|                 | 02 | DORM. 01        | 8,40            |
|                 | 03 | BANHO           | 4,44            |
|                 | 04 | DORM. 02        | 8,40            |
|                 | 05 | VARANDA         | 3,56            |
|                 | 06 | LAVANDERIA      | 3,56            |
|                 |    |                 | <b>47,46 m²</b> |

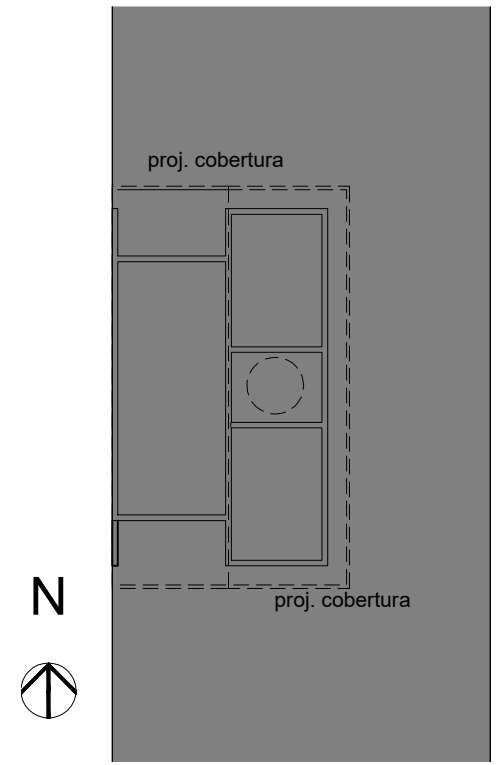

Implantação  
Escala:1:200  
SEGUIR PRANCHA DE IMPLANTAÇÃO

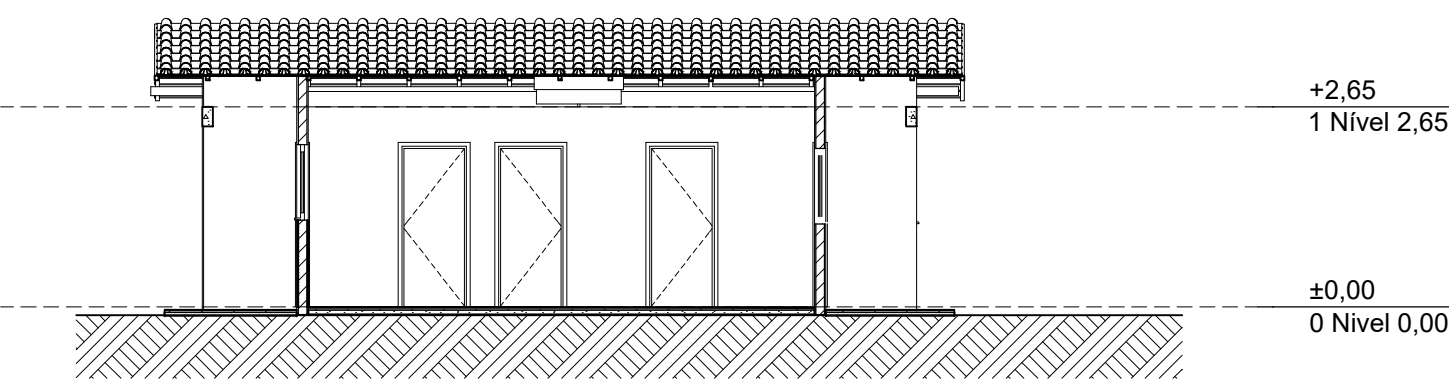

Corte  
1:100

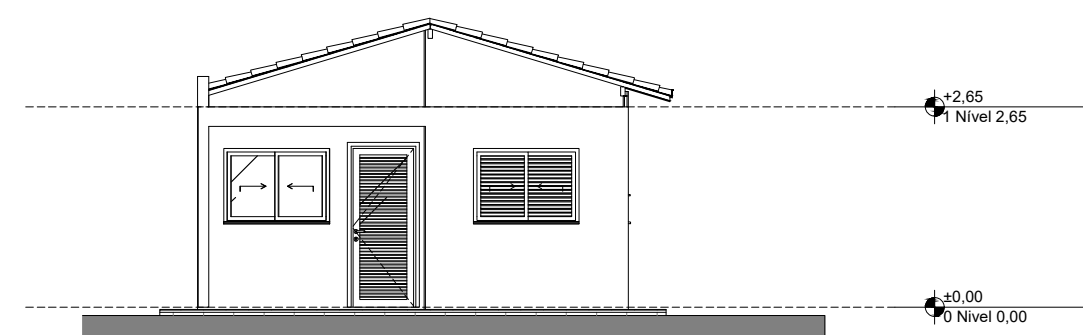

Elevação Frontal  
1:100

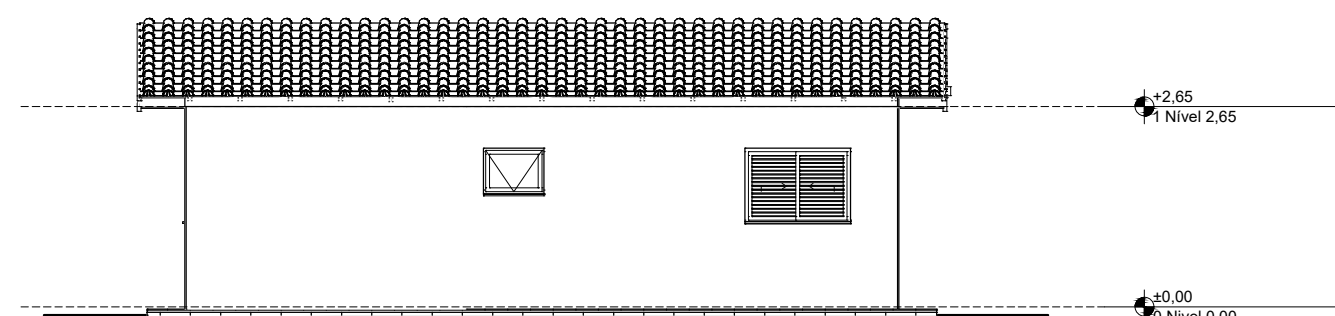

Lateral Direita  
1:100

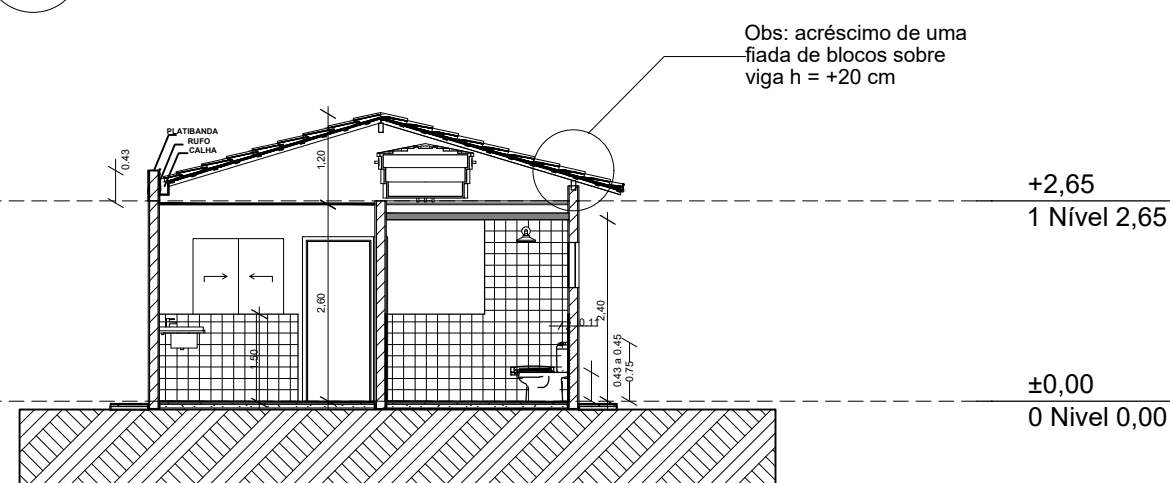

Corte  
1:100

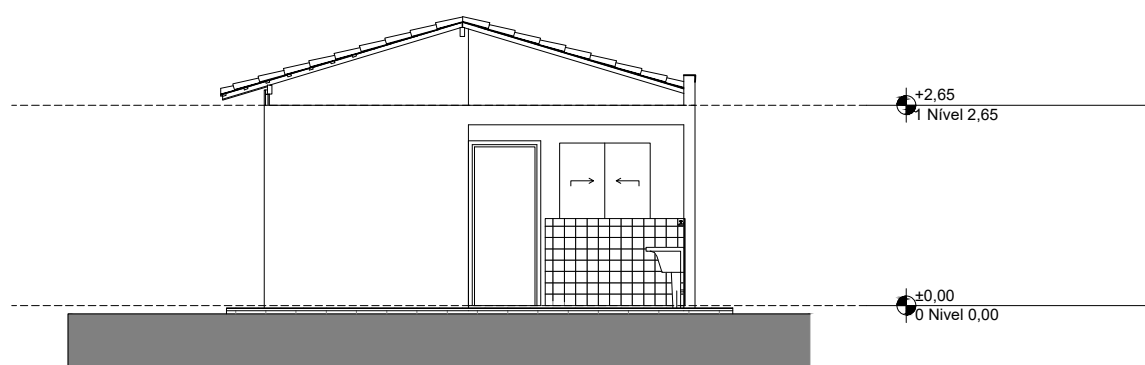

Elevação Posterior  
1:100

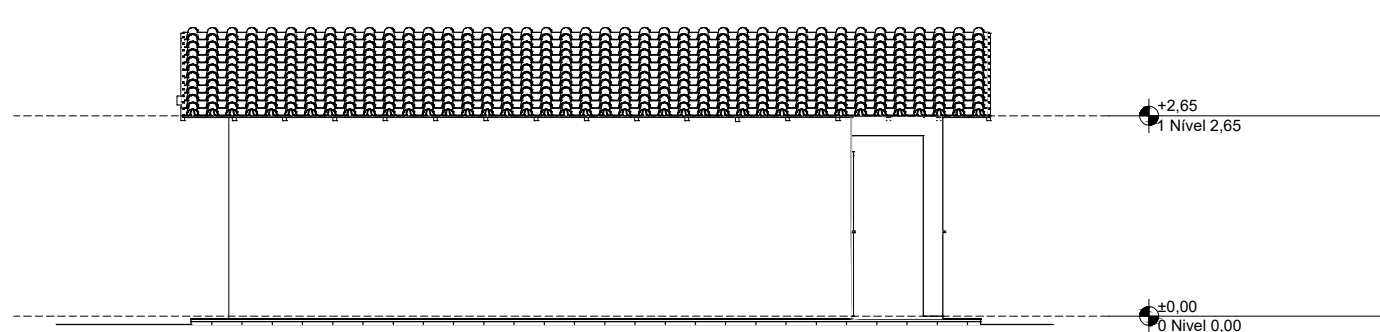

Lateral Esquerda  
1:100

|   |  |  |    |
|---|--|--|----|
|                        |  | <b>PREFEITURA MUNICIPAL DE SENADOR AMARAL</b><br>AV. VER. JOSÉ ALVES DE REZENDE, 34, LOT. ELISA BUENO, SENADOR AMARAL/MG<br>CNPJ: 41.778.556/0001-90<br>Telefax: (35)3437-1137 |    |
| PROJETO   | CONSTRUÇÃO DE 20 UNIDADES HABITACIONAIS - MCMV - FNHIS           |  |    |
| ENDEREÇO  | ROD. JOSÉ NILTON DE ALMEIDA<br>BAIRRO LAGOA GRANDE - MAT. 30.066 |  |    |
| CIDADE  | SENADOR AMARAL   | ESTADO   | MG |
| CLIENTE   | PREFEITURA MUNICIPAL DE SENADOR AMARAL                           |  |    |
|   |  | PREFEITURA MUNICIPAL DE SENADOR AMARAL<br>DANIEL FRANCO DA SILVEIRA<br>PREFEITO MUNICIPAL  |    |
| ARQUITETO   | EDIONE SILVIA FERREIRA   |  |    |
| CAU   | A19.326-7  |  |    |
| RRT   | 16186887   |  |    |
|   |  | EDIONE SILVIA FERREIRA<br>CAU A19.326-7  |    |
| PROPOSTA SICONV Nº 039933/2025  |  | PROPOSTA NOVO PAC 56000003661/2025   |    |
| FASE PROJETO  | ESCALA   | DIMENSÃO DA FOLHA  |    |
| ANTE PROJETO  | 1:100  | A1   |    |
| CONTEÚDO  | ÁREA   | FOLHA  |    |
| PLANTA BAIXA, COBERTURA, CORTES, FACHADAS   | 53,86m²  | 01   |    |
| RESPONSÁVEL   | DATA   |  |    |
| EDIONE SILVIA FERREIRA  | 21/10/2025   |  |    |
| ARQUIVO DIGITAL   | REVISÃO  |  |    |
| PROJETO ARQUITETÔNICO U.H.  | 00   |  |    |
| APROVAÇÕES  |  |  |    |
| APROVADO EM 21 DE OUTUBRO DE 2025   |  |  |    |
| PREFEITURA MUNICIPAL DE SENADOR AMARAL<br>DANIEL FRANCO DA SILVEIRA<br>PREFEITO MUNICIPAL DE SENADOR AMARAL |  |  |    |